

**JUDEȚUL BACĂU**  
**CONSILIUL LOCAL AL ORĂȘULUI COMĂNEȘTI**  
**HOTĂRÂRE**

**privind aprobarea Structurii Organizatorice, Organigramei și Statului de funcții la Spitalul „Ioan Lascăr,, Comănești pentru anul 2021**

**Consiliul Local al orașului Comănești, județul Bacău, întrunit în ședința ordinară din data de 21.01.2021;**

*Având în vedere:*

-Adresa nr. 22799/13.01.2021 a Spitalului orășenesc „Ioan Lascăr,, Comănești prin care solicită aprobarea Structurii Organizatorice, Organigramei și a Statului de funcții la Spitalului orășenesc „Ioan Lascăr,, Comănești pentru anul 2021.

- Raportul de specialitate nr. 22802/13.01.2021 al Compartimentului Resurselor Umane și Compartimentului de Management al Unităților de Asistență medicală din cadrul aparatului de specialitate al Primarului orașului Comănești prin care solicită aprobarea Structurii Organizatorice, Organigramei și a Statului de funcții la Spitalul orășenesc „Ioan Lascăr” Comănești pentru anul 2021;

- Referat de aprobare nr. 22802/b/13.01.2021 a Primarului orașului Comănești;

- Avizele comisiilor de specialitate din cadrul Consiliului Local;

*În conformitate cu prevederile:*

Legii nr. 95/2006 privind reforma în domeniul sănătății republicată, cu modificările și completările ulterioare;

**În temeiul art. 129 alin. 2 lit. a), alin 7 lit. c, art 139 alin 1 art. 196 alin 1 lit a și art 197 din Ordonanța de Urgență nr. 57/2019 Codul administrativ, adoptă următoarea, adoptă următoarea:**

**HOTĂRÂRE**

**Art.1** Consiliul Local al orașului Comănești aprobă Structura Organizatorică a Spitalului orășenesc „Ioan Lascăr,, Comănești, pentru anul 2021, conform anexei 1 parte integranta la prezenta.

**Art.2** Consiliul Local al orașului Comănești aprobă Organigrama și Statul de funcții al Spitalului orășenesc „Ioan Lascăr,, Comănești, pentru anul 2021, conform anexelor 2 și 3 care fac parte integrantă din prezenta.

**Art.3** Prezenta hotărâre se comunică Instituției Prefectului Județului Bacău, Primarului orașului Comănești, Spitalului orășenesc „Ioan Lascăr” Comănești, Direcției Economice din cadrul UAT Comănești, pentru ducere la îndeplinire, cu drept de contestare în termen de 30 de zile de la comunicare la Tribunalul Bacău.

**Președinte de ședință,  
Consilier Local,  
Laic Robert Constantin**



**Contrasemnează  
Secretar general  
jurist Daniela Chirilă**

**Nr. 12  
Din 21.01.2021**



Spitalul Orășenesc "Ioan Lascăr"  
Comănești

E-Mail: [secretariat@spitalulcomanesti.ro](mailto:secretariat@spitalulcomanesti.ro)

Web: [www.spitalulcomanesti.ro](http://www.spitalulcomanesti.ro)

Str. Vasile Alecsandri, nr. 1

CIF: 4353056

Tel. 0234374215/Fax:0234374219

ANEXA 1  
la HCL nr... 12 ...din... 21.01.2021

## STRUCTURA ORGANIZATORICA AN 2020

- |   |                   |
|---|-------------------|
| - Sectia medicina interna din care :  | 40 paturi         |
| Compartiment gastroenterologie  | 10 paturi         |
| Compartiment endocrinologie   | 3 paturi          |
| - Secție chirurgie generala din care :  | 25 paturi         |
| Compartiment ORL  | 5 paturi          |
| Compartiment Ortopedie-traumatologie  | 5 paturi          |
| - Compartiment neurologie   | 10 paturi         |
| - Compartiment recuperare neurologică   | 5 paturi          |
| - Compartiment cardiologie  | 10 paturi         |
| - Compartiment ATI  | 5 paturi          |
| - Compartiment pediatrie  | 10 paturi         |
| - Comp. recuperare, medicina fizica si balneologie  | 10 paturi         |
| - Compartiment dermatovenerologie   | 5 paturi          |
| - Camera de garda   |                   |
| <b>TOTAL</b>  | <b>120 paturi</b> |
| - Insotitori  | 5 paturi          |
| - Spitalizari de zi   | 8 paturi          |
| - U.T.S (Unitate de transfuzie sanguine)  |                   |
| - Compartiment de supraveghere si prevenirea infectiilor asociate asistentei medicale                 |                   |
| - Farmacie  |                   |
| - Bloc operator   |                   |
| - Sterilizare   |                   |
| - Laborator radiologie si imagistica medicala   |                   |
| - Laborator analize medicale si microbiologie ( <b>Laborator RT PCR; Centru de recoltare RT PCR</b> ) |                   |
| - Servicii anatomie patologica  |                   |
| - citologie   |                   |
| - histopatologie  |                   |
| - prosectura  |                   |
| - Cabinet planificare familiala   |                   |
| - Cabinet diabet zaharat, nutritie si boli metabolice   |                   |
| - Cabinet medicina interna (asigura si urgente)   |                   |
| - Cabinet pediatrie (asigura si urgente)  |                   |
| - Dispensar TBC   |                   |
| - <b>Compartiment tip izolator</b>  |                   |
| - <b>Centru de vaccinare</b>  |                   |

Ambulatoriul integrat spitalului cu cabinete în specialitățile:

- medicina interna
- neurologie
- chirurgie generala
- obstretica ginecologie
- pediatrie
- recuperare , medicina fizica si balneologie
- ORL
- dermatovenerologie
- oftalmologie
- laborator recuperare , medicina fizica si balneologie (baza de tratament)
- cardiologie
- gastroenterologie
- nefrologie
- psihiatrie
- ortopedie-traumatologie
- urologie
- endocrinologie

Laboratoarele deservesc atat paturile cat si ambulatoriul integrat.

Compartiment explorări funcționale , deservește atât structura cu paturi cât și ambulatoriul

- Aparat functional

Președinte de ședință,  
Consilier Local,  
Laic Robert Constantin

Contrasemnează,  
Secretar general,  
Jurist Daniela Chirilă

MANAGER,  
Ec. Rîșnoveanu Elena

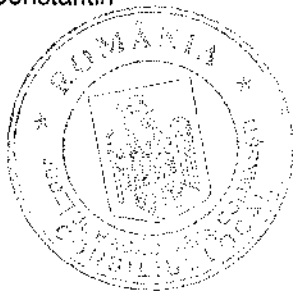

# ORGANIGRAMA

Spitalului Oraşenesc "Ioan Lascăr" Comăneşti la data de \_\_\_\_\_

Anexa Nr. 2 la Hotărârea Consiliului Local nr. 12 din 21.01.2019



Spitalul Oraşenesc "Ioan Lascăr"  
Comăneşti

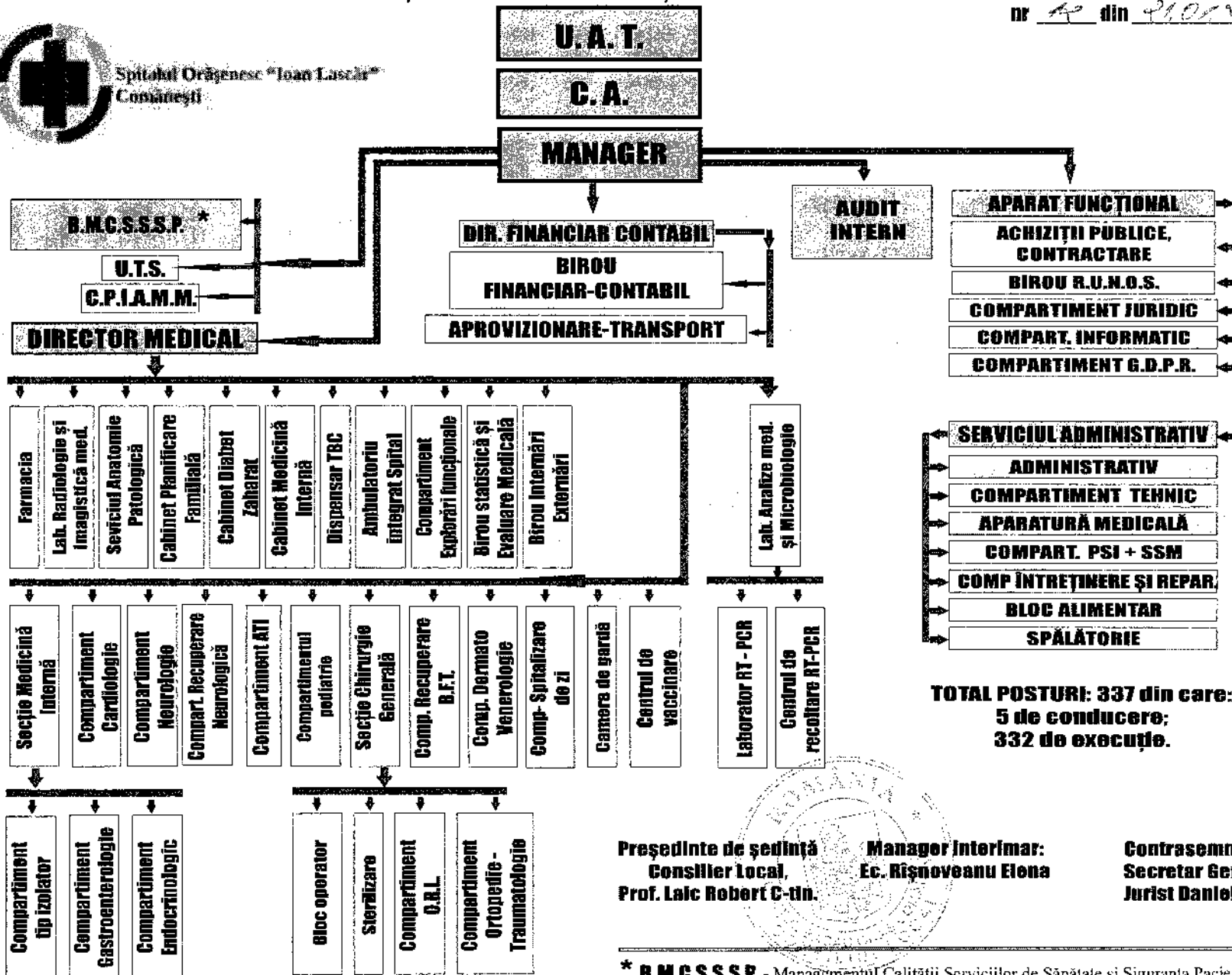

TOTAL POSTURI: 337 din care:  
5 de conducere;  
332 de execuție.

Președinte de ședință  
Consilier Local,  
Prof. Laic Robert C-tin.

Manager Interimar:  
Ec. Rîșnoveanu Elena

Contrasemnează,  
Secretar General,  
Jurist Daniela Chirliă

\* B.M.C.S.S.S.P. - Managementul Calității Serviciilor de Sănătate și Siguranța Pacientului

Numar de paturi = 120

Nr. crt.	Funcția, gradul și treapta profesională	Gradația	Structura	Specialitatea	Nivel studii	Cuantum post	Nr posturi aprobate	Nr posturi ocupate	Nr posturi vacante
1	REFERENT	Gradația 3	ADMINISTRATIV	FISIER	M	1,00	1,00	1,0	0,0
2	INGINER/ CADRU TEHNIC	Gradația 5	ADMINISTRATIV	ADMINISTRATOR	S	1,00	1,00	1,0	0,0
3	SECRETAR-DACTIL. IA	Gradația 6	ADMINISTRATIV	SECRETAR-DACTIL. IA	M	1,00	1,00	1,0	0,0
4	ARHIVAR	Gradația 5	ADMINISTRATIV	ARHIVAR I CLS22-GR5-	M	1,00	1,00	1,0	0,0
5	TEHNICIAN PR. AP. MED.	Gradația 5	APARATURA MEDICALA	TEHNICIAN	S	1,00	1,00	0,0	1,0
6	MEDIC SPECIALIST	Gradația 2	B.M.C.S.S.S.P.	ALTA SPECIALITATE	S	1,00	1,00	0,5	0,5
7	CONSILIER	Gradația 5	B.M.C.S.S.S.P.	ALTA SPECIALITATE	S	1,00	1,00	1,0	0,0
8	REFERENT DE SPECIALITATE	Gradația 5	B.M.C.S.S.S.P.	ALTA SPECIALITATE	S	1,00	1,00	1,0	0,0
9	REF./REF. SPEC./CONSILIER	Gradația 3	B.M.C.S.S.S.P.	ALTA SPECIALITATE	S	1,00	1,00	0,0	1,0
10	AUDITOR	Gradația 5	BIROU AUDIT	ECONOMIST	S	1,00	1,00	0,0	1,0
11	REFERENT DE SPECIALITATE	Gradația 5	BIROU STATISTICA	ALTA SPECIALITATE	S	1,00	1,00	1,0	0,0
12	REFERENT DE SPECIALITATE	Gradația 3	BIROU STATISTICA	ALTA SPECIALITATE	S	1,00	1,00	1,0	0,0
13	REGISTRATOR MEDICAL	Gradația 2	BIROU-INTERNARI-EXTERNARI	ALTA SPECIALITATE	M	1,00	1,00	0,0	1,0
14	REGISTRATOR MED,CLS 47-GR5-	Gradația 0	BIROU-INTERNARI-EXTERNARI	ALTA SPECIALITATE	M	1,00	1,00	1,0	0,0
15	MUNCITOR I	Gradația 5	BLOC ALIMENTAR	BUCATAR	M	1,00	1,00	1,0	0,0
16	MUNCITOR I	Gradația 5	BLOC ALIMENTAR	BUCATAR	M	1,00	1,00	1,0	0,0
17	ASISTENT PRINCIPAL	Gradația 5	BLOC ALIMENTAR	BUCATARIE DIETETICA	PL	1,00	1,00	1,0	0,0
18	INGRIJITOR	Gradația 2	BLOC ALIMENTAR	ALTA SPECIALITATE	G	1,00	1,00	1,0	0,0
19	MUNCITOR I	Gradația 5	BLOC ALIMENTAR	BUCATAR	M	1,00	1,00	1,0	0,0
20	ASISTENT	Gradația 0	BLOC OPERATOR	MEDICALA	PL	1,00	1,00	1,0	0,0
21	INFIRMIER	Gradația 5	BLOC OPERATOR	ALTA SPECIALITATE	M	1,00	1,00	1,0	0,0
22	ASIST.PRINCIPAL	Gradația 5	BLOC OPERATOR	MEDICALA	PL	1,00	1,00	1,0	0,0
23	ASIST.PRINCIPAL	Gradația 4	BLOC OPERATOR	MEDICALA	PL	1,00	1,00	1,0	0,0
24	BRANCARDIER	Gradația 5	BLOC OPERATOR	ALTA SPECIALITATE	G	1,00	1,00	0,0	1,0
25	INGRIJITOR	Gradația 5	BLOC OPERATOR	ALTA SPECIALITATE	G	1,00	1,00	0,0	1,0
26	ASISTENT	Gradația 2	CAB. CARDIOLOGIE	MEDICALA	PL	1,00	1,00	1,0	0,0
27	MEDIC PRIMAR	Gradația 5	CAB. CARDIOLOGIE	CARDIOLOGIE	S	0,50	0,50	0,5	0,0
28	MEDIC REZIDENT AN V	Gradația 0	CAB. CARDIOLOGIE	CARDIOLOGIE	S	1,00	1,00	1,0	0,0
29	MEDIC PRIMAR	Gradația 5	CAB. CARDIOLOGIE	CARDIOLOGIE	S	0,50	0,50	0,0	0,5
30	MEDIC PRIMAR/SPECIALIST	Gradația 5	CAB. CARDIOLOGIE	CARDIOLOGIE	S	1,00	1,00	0,0	1,0
31	MEDIC SPEC.CLS 67 -GR5-	Gradația 5	CAB. CHIRURGIE GENERALA	CHIRURGIE GENERALA	S	1,00	1,00	1,0	0,0
32	MEDIC PRIMAR/ SPECIALIST	Gradația 5	CAB. CHIRURGIE GENERALA	CHIRURGIE GENERALA	S	0,50	0,50	0,5	0,0
33	INGRIJITOR CLS 21-GR5-	Gradația 5	CAB. CHIRURGIE GENERALA	ALTA SPECIALITATE	G	1,00	1,00	1,0	0,0
34	MEDIC REZIDENT	Gradația 0	CAB. CHIRURGIE GENERALA	CHIRURGIE GENERALA	S	1,00	1,00	0,0	1,0
35	ASISTENT PR. CLS 50-GR3-	Gradația 5	CAB. CHIRURGIE GENERALA	CHIRURGIE GENERALA	S	1,00	1,00	0,0	1,0
36	ASISTENT PR. CLS 50-GR3-	Gradația 3	CAB. CHIRURGIE GENERALA	MEDICALA	PL	1,00	1,00	1,0	0,0
37	ASISTENT CLS 46-GR2-	Gradația 2	CAB. DERMATOLOGIE	MEDICALA	PL	1,00	1,00	1,0	0,0
38	MEDIC PRIMAR CLS 72-GR5-	Gradația 5	CAB. DERMATOLOGIE	DERMATOLOGIE	S	1,00	1,00	1,0	0,0
39	MEDIC REZIDENT AN IV	Gradația 0	CAB. DERMATOLOGIE	DERMATOLOGIE	S	1,00	1,00	1,0	0,0
40	MEDIC REZIDENT AN II	Gradația 0	CAB. DIABET ZAHARAT	DIABET ZAHARAT	S	1,00	1,00	1,0	0,0
41	MEDIC SPEC.CLS-66,GR.2	Gradația 2	CAB. DIABET ZAHARAT	DIABET ZAHARAT	S	1,00	1,00	1,0	0,0
42	ASISTENT PR. CLS 50-GR3-	Gradația 3	CAB. DIABET ZAHARAT	MEDICALA	PL	1,00	1,00	1,0	0,0
43	MEDIC REZIDENT AN II	Gradația 5	CAB. DIABET ZAHARAT	DIABET ZAHARAT	S	1,00	1,00	1,0	0,0
44	MEDIC REZIDENT AN IV	Gradația 0	CAB. DIABET ZAHARAT	DIABET ZAHARAT	S	1,00	1,00	1,0	0,0
45	MEDIC SPEC.CLS-66,GR.2	Gradația 2	CAB. ENDOCRINOLOGIE	MEDICALA	PL	1,00	1,00	1,0	0,0
46	ASISTENT CLS 41-GR0-	Gradația 0	CAB. ENDOCRINOLOGIE	MEDICALA	S	1,00	1,00	1,0	0,0
47	ASISTENT PRINCIPAL	Gradația 5	CAB. EXPLORARI FUNCTIONALE	MEDICALA	PL	1,00	1,00	1,0	0,0
48	MEDIC SPECIALIST	Gradația 2	CAB. GASTROENTEROLOGIE	GASTROENTEROLOGIE	S	1,00	1,00	1,0	0,0
49	MEDIC REZIDENT AN V	Gradația 1	CAB. GASTROENTEROLOGIE	GASTROENTEROLOGIE	S	1,00	1,00	1,0	0,0
50	ASISTENT	Gradația 0	CAB. GASTROENTEROLOGIE	MEDICALA	PL	1,00	1,00	1,0	0,0
51	MEDIC SPECIALIST	Gradația 2	CAB. GASTROENTEROLOGIE	GASTROENTEROLOGIE	S	0,50	0,50	0,0	0,5
52	ASISTENT	Gradația 2	CAB. MEDICINA INTERNA	MEDICALA	PL	1,00	1,00	1,0	0,0
53	MEDIC SPECIALIST	Gradația 5	CAB. MEDICINA INTERNA	MEDICINA INTERNA	S	0,50	0,50	0,6	0,0
54	MEDIC REZIDENT AN IV	Gradația 0	CAB. MEDICINA INTERNA	MEDICINA INTERNA	S	1,00	1,00	1,0	0,0
55	ASISTENT	Gradația 1	CAB. MEDICINA INTERNA	MEDICALA	PL	1,00	1,00	1,0	0,0
56	INGRIJITOR	Gradația 2	CAB. MEDICINA INTERNA	ALTA SPECIALITATE	G	1,00	1,00	1,0	0,0
57	MEDIC SPECIALIST	Gradația 2	CAB. MEDICINA INTERNA	MEDICINA INTERNA	S	0,50	0,50	0,5	0,0
58	MEDIC SPECIALIST	Gradația 3	CAB. MEDICINA INTERNA	MEDICINA INTERNA	S	0,50	0,50	0,5	0,0
59	MEDIC REZIDENT AN IV	Gradația 0	CAB. NEFROLOGIE	NEFROLOGIE	S	1,00	1,00	1,0	0,0
60	ASISTENT DEBUTANT	Gradația 0	CAB. NEUROLOGIE	MEDICALA	PL	1,00	1,00	1,0	0,0
61	MEDIC REZIDENT AN V	Gradația 0	CAB. NEUROLOGIE	NEUROLOGIE	S	1,00	1,00	1,0	0,0
62	MEDIC PRIMAR	Gradația 5	CAB. NEUROLOGIE	NEUROLOGIE	S	1,00	1,00	1,0	0,0
63	MEDIC PRIMAR/ SPECIALIST	Gradația 5	CAB. NEUROLOGIE	NEUROLOGIE	S	1,00	1,00	0,0	1,0
64	ASISTENT/ASISTENT PRINCIPAL	Gradația 5	CAB. NEUROLOGIE	MEDICALA	PL	1,00	1,00	0,0	1,0
65	ASISTENT PRINCIPAL	Gradația 5	CAB. O.R.L.	MEDICALA	PL	1,00	1,00	0,0	1,0
66	MEDIC PRIMAR/ SPECIALIST	Gradația 5	CAB. O.R.L.	O.R.L.	S	1,00	1,00	0,0	1,0
67	INGRIJITOR	Gradația 0	CAB. OBSTETRICA GINEC	ALTA SPECIALITATE	G	1,00	1,00	1,0	0,0
68	MEDIC SPECIALIST	Gradația 2	CAB. OBSTETRICA GINEC	OBSTETRICA GINEC.	S	1,00	1,00	1,0	0,0

69	ASISTENT/ASISTENT PRINCIPAL	Gradatia 2	CAB. OBSTETRICA GINEC	OBSTETRICA	PL	1,00	1,00	0,0	1,0
70	MEDIC SPECIALIST	Gradatia 2	CAB. OBSTETRICA GINEC	OBSTETRICA GINEC.	S	1,00	1,00	0,0	1,0
71	MEDIC SPECIALIST	Gradatia 2	CAB. OFTALMOLOGIE	OFTALMOLOGIE	S	1,00	1,00	1,0	0,0
72	MEDIC REZIDENT AN II	Gradatia 0	CAB. OFTALMOLOGIE	OFTALMOLOGIE	S	1,00	1,00	1,0	0,0
73	ASISTENT/ASIST.PRINCIPAL	Gradatia 5	CAB. OFTALMOLOGIE	MEDICALA	PL	1,00	1,00	0,0	1,0
74	MEDIC SPECIALIST	Gradatia 5	CAB. OFTALMOLOGIE	OFTALMOLOGIE	S	1,00	1,00	0,0	1,0
75	MEDIC PRIMAR	Gradatia 5	CAB. ORTOPEDE	ORTOPEDE	S	1,00	1,00	1,0	0,0
76	ASISTENT	Gradatia 3	CAB. ORTOPEDE	MEDICALA	PL	1,00	1,00	1,0	0,0
77	MEDIC SPECIALIST	Gradatia 4	CAB. ORTOPEDE	ORTOPEDE	S	1,00	1,00	1,0	0,0
78	MEDIC REZIDENT AN IV	Gradatia 0	CAB. ORTOPEDE	ORTOPEDE	S	1,00	1,00	1,0	0,0
79	MEDIC PRIMAR	Gradatia 5	CAB. ORTOPEDE	ORTOPEDE	S	1,00	1,00	1,0	0,0
80	ASISTENT	Gradatia 2	CAB. ORTOPEDE	MEDICALA	PL	1,00	1,00	0,0	1,0
81	MEDIC PRIMAR	Gradatia 5	CAB. PEDIATRIE	PEDIATRIE	S	0,50	0,50	0,5	0,0
82	ASISTENT	Gradatia 1	CAB. PEDIATRIE	PEDIATRIE	PL	1,00	1,00	1,0	0,0
83	MEDIC PRIMAR	Gradatia 5	CAB. PEDIATRIE	PEDIATRIE	S	1,00	1,00	1,0	0,0
84	ASISTENT	Gradatia 5	CAB. PEDIATRIE	PEDIATRIE	PL	0,50	0,50	0,5	0,0
85	MEDIC SPECIALIST	Gradatia 5	CAB. PEDIATRIE	PEDIATRIE	S	1,00	1,00	0,0	1,0
86	MEDIC SPECIALIST	Gradatia 5	CAB. PEDIATRIE	PEDIATRIE	S	1,00	1,00	0,0	1,0
87	MEDIC REZIDENT AN IV	Gradatia 0	CAB. PLANIFICARE FAM.	OBSTETRICA GINEC.	S	1,00	1,00	1,0	0,0
88	MEDIC REZIDENT AN IV	Gradatia 0	CAB. PSIHIATRIE	PSIHIATRIE	S	1,00	1,00	1,0	0,0
89	MEDIC REZIDENT AN III	Gradatia 0	CAB. PSIHIATRIE	PSIHIATRIE	S	1,00	1,00	1,0	0,0
90	MEDIC PRIMAR/SPECIALIST	Gradatia 5	CAB. PSIHIATRIE	PSIHIATRIE	S	1,00	1,00	0,0	1,0
91	ASISTENT	Gradatia 0	CAB. UROLOGIE	GENERAL	PL	1,00	1,00	1,0	0,0
92	MEDIC SPECIALIST	Gradatia 2	CAB. UROLOGIE	UROLOGIE	S	1,00	1,00	1,0	0,0
93	ASISTENT	Gradatia 5	CABINET BFT	GENERAL	PL	1,00	1,00	0,0	1,0
94	MEDIC PRIMAR/SPECIALIST	Gradatia 5	CABINET BFT	BFT	S	1,00	1,00	0,0	1,0
95	ASISTENT	Gradatia 4	CAMERA DE GARDA	ALTA SPECIALITATE	M	1,00	1,00	1,0	0,0
96	MEDIC PRIMAR/SPECIALIST	Gradatia 5	CAMERA DE GARDA	MEDICINA DE FAMILIE	S	1,00	1,00	1,0	0,0
97	ASIST.PRINCIPAL	Gradatia 2	CAMERA DE GARDA	MEDICALA	PL	1,00	1,00	1,0	0,0
98	INGRIJITOR	Gradatia 3	CAMERA DE GARDA	ALTA SPECIALITATE	G	1,00	1,00	1,0	0,0
99	ASIST.PRINCIPAL	Gradatia 4	CAMERA DE GARDA	MEDICALA	PL	1,00	1,00	1,0	0,0
100	INGRIJITOR	Gradatia 5	CAMERA DE GARDA	ALTA SPECIALITATE	G	1,00	1,00	1,0	0,0
101	INGRIJITOR	Gradatia 5	CAMERA DE GARDA	ALTA SPECIALITATE	G	1,00	1,00	1,0	0,0
102	BRANCARDIER	Gradatia 0	CAMERA DE GARDA	ALTA SPECIALITATE	G	1,00	1,00	1,0	0,0
103	MEDIC	Gradatia 5	CAMERA DE GARDA	URGENTA	S	1,00	1,00	1,0	0,0
104	ASIST.PRINCIPAL	Gradatia 2	CAMERA DE GARDA	MEDICALA	PL	1,00	1,00	1,0	0,0
106	ASISTENT	Gradatia 2	CAMERA DE GARDA	MEDICALA	PL	1,00	1,00	1,0	0,0
106	ASIST.PRINCIPAL	Gradatia 5	CAMERA DE GARDA	MEDICALA	PL	1,00	1,00	1,0	0,0
107	INFIRMIERA	Gradatia 3	CAMERA DE GARDA	ALTA SPECIALITATE	M	1,00	1,00	1,0	0,0
108	GARDEROBIER	Gradatia 3	CAMERA DE GARDA	ALTA SPECIALITATE	M	1,00	1,00	1,0	0,0
109	ASISTENT	Gradatia 0	CAMERA DE GARDA	MEDICALA	PL	1,00	1,00	0,0	1,0
110	MEDIC PRIMAR	Gradatia 6	CAMERA DE GARDA	MEDICINA DE FAMILIE	S	1,00	1,00	0,0	1,0
111	ASISTENT/ASIST.PRINCIPAL	Gradatia 5	CAMERA DE GARDA	MEDICALA	PL	1,00	1,00	0,0	1,0
112	ASISTENT	Gradatia 5	CAMERA DE GARDA	MEDICALA	PL	1,00	1,00	0,0	1,0
113	MEDIC SPECIALIST	Gradatia 3	CENTRU DE VACCINARE	MEDICINA INTERNA	S	0,00	0,00	0,00	0,00
114	MEDIC SPECIALIST	Gradatia 3	CENTRU DE VACCINARE	MEDICINA INTERNA	S	0,50	0,50	0,50	0,00
115	ASISTENT/ASISTENT PRINCIPAL	Gradatia 2	CENTRU DE VACCINARE	MEDICALA	PL	0,00	0,00	0,00	0,00
116	ASISTENT	Gradatia 0	CENTRU DE VACCINARE	MEDICALA	PL	0,00	0,00	0,00	0,00
117	REGISTRATOR MED.CLS 47-GR8-	Gradatia 5	CENTRU DE VACCINARE	ALTA SPECIALITATE	M	1,00	1,00	1,00	0,00
118	INFIRMIERA	Gradatia 3	CENTRU DE VACCINARE	ALTA SPECIALITATE	M	1,00	1,00	1,0	0,00
119	MANAGER INTERIMAR	GRAD II	COMITETUL DIRECTOR	ALTA SPECIALITATE	S	1,00	1,00	1,0	0,0
120	DIRECTOR MEDICAL INTERIMAR	GRAD II	COMITETUL DIRECTOR	CARDIOLOGIE	S	1,00	1,00	1,0	0,0
121	DIRECTOR F.CTB.INTERIMAR	GRAD II	COMITETUL DIRECTOR	ALTA SPECIALITATE	S	1,00	1,00	1,0	0,0
122	ECONOMIST I	Gradatia 4	COMP CONTABILITATE	ECONOMIST	S	1,00	1,00	1,0	0,0
123	ECONOMIST IA	Gradatia 5	COMP CONTABILITATE	ECONOMIST	S	1,00	1,00	1,0	0,0
124	ECONOMIST II	Gradatia 5	COMP CONTABILITATE	ECONOMIST	S	1,00	1,00	1,0	0,0
125	ECONOMIST I A	Gradatia 5	COMP. ACHIZITII PUBLICE	ECONOMIST	S	1,00	1,00	1,0	0,0
126	MAGAZINER I	Gradatia 5	COMP. APROV, TRANSPORT	ALTA SPECIALITATE	M	1,00	1,00	1,0	0,0
127	MAGAZINER I	Gradatia 5	COMP. APROV, TRANSPORT	ALTA SPECIALITATE	M	1,00	1,00	1,0	0,0
128	REFERENT	Gradatia 0	COMP. APROV, TRANSPORT	NESPECIFICAT	M	1,00	1,00	0,0	1,0
129	ASISTENT PRINCIPAL	Gradatia 5	COMP. B.F.T.	MEDICALA	PL	1,00	1,00	1,0	0,0
130	MEDIC REZIDENT AN III	Gradatia 0	COMP. B.F.T.	B.F.T.	S	1,00	1,00	1,0	0,0
131	MEDIC SPECIALIST	Gradatia 1	COMP. B.F.T.	B.F.T.	S	1,00	1,00	1,0	0,0
132	ASISTENT	Gradatia 0	COMP. B.F.T.	MEDICALA	PL	1,00	1,00	1,0	0,0
133	ASISTENT/ASIST.PRINCIPAL	Gradatia 5	COMP. B.F.T.	MEDICALA	PL	1,00	1,00	0,0	1,0
134	ASISTENT PRINCIPAL	Gradatia 5	COMP. B.F.T.	MEDICALA	PL	1,00	1,00	0,0	1,0
135	INFIRMIER	Gradatia 5	COMP. B.F.T.	ALTA SPECIALITATE	M	1,00	1,00	0,0	1,0
136	INGRIJITOR	Gradatia 5	COMP. B.F.T.	ALTA SPECIALITATE	G	1,00	1,00	0,0	1,0
137	MEDIC REZIDENT AN II	Gradatia 0	COMP. CARDIOLOGIE	CARDIOLOGIE	S	1,00	1,00	1,0	0,0
138	INFIRMIERA	Gradatia 4	COMP. CARDIOLOGIE	ALTA SPECIALITATE	M	1,00	1,00	1,0	0,0
139	INFIRMIERA	Gradatia 1	COMP. CARDIOLOGIE	ALTA SPECIALITATE	M	1,00	1,00	1,0	0,0
140	ASISTENT	Gradatia 1	COMP. CARDIOLOGIE	MEDICALA	PL	1,00	1,00	1,0	0,0
141	MEDIC PRIMAR/SPECIALIST	Gradatia 5	COMP. CARDIOLOGIE	CARDIOLOGIE	S	0,50	0,50	0,5	0,0
142	ASIST.PRINCIPAL	Gradatia 5	COMP. CARDIOLOGIE	MEDICALA	PL	1,00	1,00	1,0	0,0
143	MEDIC PRIMAR/SPECIALIST	Gradatia 5	COMP. CARDIOLOGIE	CARDIOLOGIE	S	0,50	0,50	0,0	0,5
144	MEDIC PRIMAR/SPECIALIST	Gradatia 5	COMP. CARDIOLOGIE	CARDIOLOGIE	S	1,00	1,00	0,0	1,0
145	ASISTENT/ASIST.PRINCIPAL	Gradatia 5	COMP. CARDIOLOGIE	MEDICALA	PL	1,00	1,00	0,0	1,0
146	INGRIJITOR	Gradatia 5	COMP. CARDIOLOGIE	ALTA SPECIALITATE	G	1,00	1,00	0,0	1,0
147	MEDIC PRIMAR	Gradatia 5	COMP. CHIRURGIE GEN.	CHIRURGIE GEN.	S	1,00	1,00	1,0	0,0
148	INFIRMIERA	Gradatia 5	COMP. CHIRURGIE GEN.	ALTA SPECIALITATE	M	1,00	1,00	1,0	0,0
149	ASIST.PRINCIPAL	Gradatia 5	COMP. CHIRURGIE GEN.	MEDICALA	PL	1,00	1,00	1,0	0,0
150	ASIST.PRINCIPAL	Gradatia 2	COMP. CHIRURGIE GEN.	MEDICALA	PL	1,00	1,00	1,0	0,0
151	ASISTENT	Gradatia 0	COMP. CHIRURGIE GEN.	MEDICALA	PL	1,00	1,00	1,0	0,0
152	INFIRMIERA	Gradatia 2	COMP. CHIRURGIE GEN.	ALTA SPECIALITATE	M	1,00	1,00	1,0	0,0
153	INGRIJITOR	Gradatia 3	COMP. CHIRURGIE GEN.	ALTA SPECIALITATE	G	1,00	1,00	1,0	0,0
154	MEDIC PRIMAR	Gradatia 5	COMP. CHIRURGIE GEN.	CHIRURGIE GEN.	S	1,00	1,00	1,0	0,0
155	ASIST.PRINCIPAL	Gradatia 3	COMP. CHIRURGIE GEN.	MEDICALA	PL	1,00	1,00	1,0	0,0

156	ASIST.PRINCIPAL	Gradatia 5	COMP. CHIRURGIE GEN.	MEDICALA	PL	1,00	1,00	0,0	1,0
157	ASIST.PRINCIPAL	Gradatia 5	COMP. CHIRURGIE GEN.	MEDICALA	PL	1,00	1,00	1,0	0,0
158	MEDIC SPECIALIST	Gradatia 2	COMP. CHIRURGIE GEN.	CHIRURGIE GEN.	S	1,00	1,00	0,5	0,5
159	INFIRMIERA	Gradatia 4	COMP. CHIRURGIE GEN.	ALTA SPECIALITATE	M	1,00	1,00	1,0	0,0
160	ASISTENT/PRINCIPAL	Gradatia 2	COMP. CHIRURGIE GEN.	MEDICALA	PL	1,00	1,00	0,0	1,0
161	MEDIC SPECIALIST	Gradatia 5	COMP. CHIRURGIE GEN.	CHIRURGIE GEN.	S	1,00	1,00	0,0	1,0
162	MEDIC PRIMAR	Gradatia 5	COMP. CHIRURGIE GEN.	CHIRURGIE GEN.	S	0,50	0,50	0,0	0,5
163	MEDIC PRIMAR	Gradatia 6	COMP. CHIRURGIE GEN.	CHIRURGIE GEN.	S	1,00	1,00	0,0	1,0
164	MEDIC PRIMAR/SPECIALIST	Gradatia 6	COMP. CHIRURGIE GEN.	CHIRURGIE GEN.	S	1,00	1,00	0,0	1,0
165	INGRIJITOR	Gradatia 3	COMP. CHIRURGIE GEN.	ALTA SPECIALITATE	G	1,00	1,00	0,0	1,0
166	MEDIC SPECIALIST	Gradatia 0	COMP. DERMATO-VENEROL	DERMATOLOGIE	S	1,00	1,00	1,0	0,0
167	ASISTENT	Gradatia 5	COMP. DERMATO-VENEROL	MEDICALA	PL	1,00	1,00	1,0	0,0
168	ASISTENT	Gradatia 0	COMP. DERMATO-VENEROL	MEDICALA	PL	1,00	1,00	1,0	0,0
169	INFIRMIERA	Gradatia 5	COMP. DERMATO-VENEROL	ALTA SPECIALITATE	M	1,00	1,00	1,0	0,0
170	ASISTENT	Gradatia 2	COMP. DERMATO-VENEROL	MEDICALA	PL	1,00	1,00	1,0	0,0
171	ASISTENT	Gradatia 3	COMP. DERMATO-VENEROL	MEDICALA	PL	1,00	1,00	1,0	0,0
172	INGRIJITOR	Gradatia 6	COMP. DERMATO-VENEROL	ALTA SPECIALITATE	G	1,00	1,00	1,0	0,0
173	ASIST.PRINCIPAL	Gradatia 4	COMP. DERMATO-VENEROL	MEDICALA	PL	1,00	1,00	0,0	1,0
174	MEDIC PRIMAR/SPECIALIST	Gradatia 6	COMP. DERMATO-VENEROL	DERMATOLOGIE	S	0,50	0,50	0,0	0,5
175	MEDIC PRIMAR	Gradatia 5	COMP. DERMATO-VENEROL	DERMATOLOGIE	S	0,50	0,50	0,0	0,5
176	GDPR	Gradatia 2	COMP. GDPR	JURIDIC/ECONOMIST/ANGINE	S	1,00	1,00	1,0	0,0
177	INFORMATICIAN	Gradatia 6	COMP. INFORMATICA	INFORMATICA	S	1,00	1,00	1,0	0,0
178	MUNCITOR I	Gradatia 5	COMP. INTRETINERE SI REPARATII	ELECTRICIAN	M	1,00	1,00	1,0	0,0
179	MUNCITOR IV	Gradatia 4	COMP. INTRETINERE SI REPARATII	ZIDAR	M	1,00	1,00	1,0	0,0
180	MUNCITOR III	Gradatia 5	COMP. INTRETINERE SI REPARATII	LENJER	M	1,00	1,00	1,0	0,0
181	MUNCITOR I	Gradatia 5	COMP. INTRETINERE SI REPARATII	FOCHIST	M	1,00	1,00	1,0	0,0
182	MUNCITOR I	Gradatia 5	COMP. INTRETINERE SI REPARATII	FOCHIST	M	1,00	1,00	1,0	0,0
183	MUNCITOR I	Gradatia 5	COMP. INTRETINERE SI REPARATII	LACATUS MECANIC	M	1,00	1,00	1,0	0,0
184	MUNCITOR II	Gradatia 5	COMP. INTRETINERE SI REPARATII	ELECTRICIAN	M	1,00	1,00	1,0	0,0
185	MUNCITOR I	Gradatia 5	COMP. INTRETINERE SI REPARATII	FOCHIST	M	1,00	1,00	1,0	0,0
186	MUNCITOR I	Gradatia 5	COMP. INTRETINERE SI REPARATII	FOCHIST	M	1,00	1,00	1,0	0,0
187	INGRIJITOR	Gradatia 6	COMP. INTRETINERE SI REPARATII	MUNC.NEC.SPATII VERZI	G	1,00	1,00	1,0	0,0
188	SOFER II	Gradatia 5	COMP. INTRETINERE SI REPARATII	SOFER II	M	1,00	1,00	1,0	0,0
189	MUNCITOR IV	Gradatia 0	COMP. INTRETINERE SI REPARATII	INSTALATOR SANITAR	M	1,00	1,00	1,0	0,0
190	MUNCITOR I	Gradatia 5	COMP. INTRETINERE SI REPARATII	LAB. DET. CHIMIC	M	0,50	0,50	0,5	0,0
191	MUNCITOR II	Gradatia 5	COMP. INTRETINERE SI REPARATII	ZIDAR/TAMPALAR/ELECTRICI	M	1,00	1,00	0,0	1,0
192	MUNCITOR IV	Gradatia 5	COMP. INTRETINERE SI REPARATII	MUNCITOR NECALIFICAT	M	1,00	1,00	0,0	1,0
193	MUNCITOR II	Gradatia 5	COMP. INTRETINERE SI REPARATII	LACATUS MECANIC	M	1,00	1,00	1,0	0,0
194	MEDIC SPECIALIST	Gradatia 5	COMP. IZOLATOR COVID-19	MEDICINA INTERNA	S	1,00	1,00	1,0	0,0
195	MEDIC INFECTIONIST	Gradatia 2	COMP. IZOLATOR COVID-19	INFECTIOASE	S	0,50	0,50	0,5	0,0
196	PSIHOLOG	Gradatia 5	COMP. IZOLATOR COVID-19	PSIHOLOG	S	1,00	1,00	0,0	1,0
197	CONSILIER JURIDIC	Gradatia 6	COMP. JURIDIC	CONSILIER JURIDIC	S	1,00	1,00	1,0	0,0
198	ASISTENT	Gradatia 2	COMP. NEUROLOGIE	MEDICALA	PL	1,00	1,00	1,0	0,0
199	INGRIJITOR	Gradatia 0	COMP. NEUROLOGIE	ALTA SPECIALITATE	G	1,00	1,00	1,0	0,0
200	INFIRMIERA	Gradatia 0	COMP. NEUROLOGIE	ALTA SPECIALITATE	M	1,00	1,00	1,0	0,0
201	INFIRMIERA	Gradatia 5	COMP. NEUROLOGIE	ALTA SPECIALITATE	M	1,00	1,00	1,0	0,0
202	INFIRMIERA	Gradatia 5	COMP. NEUROLOGIE	ALTA SPECIALITATE	M	1,00	1,00	1,0	0,0
203	INFIRMIERA	Gradatia 2	COMP. NEUROLOGIE	ALTA SPECIALITATE	M	1,00	1,00	1,0	0,0
204	ASISTENT PRINCIPAL	Gradatia 4	COMP. NEUROLOGIE	MEDICALA	PL	1,00	1,00	1,0	0,0
205	ASISTENT PRINCIPAL	Gradatia 4	COMP. NEUROLOGIE	MEDICALA	PL	1,00	1,00	1,0	0,0
206	ASISTENT PRINCIPAL	Gradatia 5	COMP. NEUROLOGIE	MEDICALA	PL	1,00	1,00	1,0	0,0
207	INFIRMIERA	Gradatia 0	COMP. NEUROLOGIE	ALTA SPECIALITATE	M	1,00	1,00	1,0	0,0
208	MEDIC PRIMAR	Gradatia 5	COMP. NEUROLOGIE	NEUROLOGIE	S	1,00	1,00	1,0	0,0
209	ASISTENT PRINCIPAL	Gradatia 3	COMP. NEUROLOGIE	MEDICALA	PL	1,00	1,00	1,0	0,0
210	ASISTENT PRINCIPAL	Gradatia 4	COMP. NEUROLOGIE	MEDICALA	PL	1,00	1,00	1,0	0,0
211	MEDIC REZIDENT AN IV	Gradatia 0	COMP. NEUROLOGIE	NEUROLOGIE	S	1,00	1,00	1,0	0,0
212	KINETOTERAPEUT	Gradatia 5	COMP. NEUROLOGIE	NEUROLOGIE	S	1,00	1,00	0,0	1,0
213	INFIRMIERA	Gradatia 5	COMP. NEUROLOGIE	ALTA SPECIALITATE	M	1,00	1,00	1,0	0,0
214	MEDIC SPECIALIST	Gradatia 1	COMP. O.R.L.	O.R.L.	S	1,00	1,00	1,0	0,0
215	INFIRMIERA	Gradatia 5	COMP. O.R.L.	ALTA SPECIALITATE	M	1,00	1,00	1,0	0,0
216	ASIST.PRINCIPAL	Gradatia 5	COMP. O.R.L.	MEDICALA	PL	0,50	0,50	0,5	0,0
217	MEDIC PRIMAR	Gradatia 5	COMP. O.R.L.	O.R.L.	S	0,50	0,50	0,5	0,0
218	ASIST.PRINCIPAL	Gradatia 5	COMP. O.R.L.	MEDICALA	PL	0,50	0,50	0,0	0,5
219	INFIRMIERA	Gradatia 3	COMP. PEDIATRIE	ALTA SPECIALITATE	M	1,00	1,00	1,0	0,0
220	INFIRMIERA	Gradatia 5	COMP. PEDIATRIE	ALTA SPECIALITATE	M	1,00	1,00	1,0	0,0
221	ASISTENT	Gradatia 5	COMP. PEDIATRIE	PEDIATRIE	PL	1,00	1,00	1,0	0,0
222	ASIST.PRINCIPAL	Gradatia 5	COMP. PEDIATRIE	PEDIATRIE	PL	1,00	1,00	1,0	0,0
223	MEDIC PRIMAR	Gradatia 5	COMP. PEDIATRIE	PEDIATRIE	S	0,50	0,50	0,5	0,0
224	ASIST.PRINCIPAL	Gradatia 5	COMP. PEDIATRIE	PEDIATRIE	PL	1,00	1,00	1,0	0,0
225	ASIST.PRINCIPAL	Gradatia 5	COMP. PEDIATRIE	PEDIATRIE	PL	1,00	1,00	1,0	0,0
226	MEDIC SPECIALIST	Gradatia 2	COMP. PEDIATRIE	PEDIATRIE	S	1,00	1,00	1,0	0,0
227	ASISTENT	Gradatia 0	COMP. PEDIATRIE	PEDIATRIE	PL	1,00	1,00	1,0	0,0
228	MEDIC REZIDENT AN I	Gradatia 0	COMP. PEDIATRIE	PEDIATRIE	S	1,00	1,00	1,0	0,0
229	INGRIJITOR	Gradatia 1	COMP. PEDIATRIE	ALTA SPECIALITATE	G	1,00	1,00	1,0	0,0
230	ASISTENT	Gradatia 1	COMP. PEDIATRIE	PEDIATRIE	PL	1,00	1,00	1,0	0,0
231	INFIRMIERA	Gradatia 5	COMP. PEDIATRIE	ALTA SPECIALITATE	M	1,00	1,00	1,0	0,0
232	INFIRMIERA	Gradatia 1	COMP. PEDIATRIE	ALTA SPECIALITATE	M	1,00	1,00	0,0	1,0
233	INFIRMIERA	Gradatia 5	COMP. PEDIATRIE	ALTA SPECIALITATE	M	1,00	1,00	1,0	0,0
234	SUBINGINER	Gradatia 5	COMP. PSI+SSM	ALTA SPECIALITATE	S	1,00	1,00	1,0	0,0
235	MEDIC PRIMAR	Gradatia 4	COMP.SPIAAM	EPIDEMIOLOGIE	S	0,50	0,50	0,5	0,0
236	INFIRMIER D.D.D.	Gradatia 6	COMP.SPIAAM	IGIENA	G	1,00	1,00	1,0	0,0
237	ASISTENT PRINCIPAL	Gradatia 4	COMP.SPIAAM	IGIENA	PL	1,00	1,00	1,0	0,0
238	MEDIC PRIMAR	Gradatia 5	COMP.SPIAAM	BOLI INFECTIOASE	S	0,50	0,50	0,0	0,5
239	MEDIC PRIMAR	Gradatia 5	COMP.SPIAAM	BOLI INFECTIOASE	S	0,50	0,50	0,0	0,5
240	MEDIC REZIDENT AN II	Gradatia 0	COMPARTIMENT A.T.I.	A.T.I.	S	1,00	1,00	1,0	0,0
241	ASISTENT PRINCIPAL	Gradatia 2	COMPARTIMENT A.T.I.	A.T.I.	PL	1,00	1,00	1,0	0,0
242	INFIRMIERA	Gradatia 2	COMPARTIMENT A.T.I.	A.T.I.	M	1,00	1,00	1,0	0,0

243	MEDIC REZIDENT AN II	Gradatia 0	COMPARTIMENT A.T.I.	A.T.I.	S	1,00	1,00	1,0	0,0
244	ASIST PRINCIPAL	Gradatia 5	COMPARTIMENT A.T.I.	MEDICALA	PL	1,00	1,00	1,0	0,0
245	ASISTENT/ASIST.PRINCIPAL	Gradatia 5	COMPARTIMENT A.T.I.	MEDICALA	PL	1,00	1,00	1,0	0,0
246	MEDIC SPECIALIST	Gradatia 2	COMPARTIMENT A.T.I.	A.T.I.	S	1,00	1,00	1,0	0,0
247	ASIST.PRINCIPAL	Gradatia 5	COMPARTIMENT A.T.I.	MEDICALA	PL	1,00	1,00	1,0	0,0
248	ASIST.PRINCIPAL	Gradatia 3	COMPARTIMENT A.T.I.	MEDICALA	PL	1,00	1,00	1,0	0,0
249	ASIST.PRINCIPAL	Gradatia 5	COMPARTIMENT A.T.I.	MEDICALA	PL	1,00	1,00	1,0	0,0
250	ASISTENT	Gradatia 5	COMPARTIMENT A.T.I.	MEDICALA	PL	1,00	1,00	1,0	0,0
251	INFIRMIERA	Gradatia 5	COMPARTIMENT A.T.I.	A.T.I.	M	1,00	1,00	0,0	1,0
252	INFIRMIERA	Gradatia 1	COMPARTIMENT A.T.I.	A.T.I.	M	1,00	1,00	1,0	0,0
253	INFIRMIERA	Gradatia 5	COMPARTIMENT A.T.I.	A.T.I.	M	1,00	1,00	1,0	0,0
254	INGRIJITOR	Gradatia 5	COMPARTIMENT A.T.I.	A.T.I.	G	1,00	1,00	1,0	0,0
255	MEDIC SPECIALIST	Gradatia 5	COMPARTIMENT A.T.I.	A.T.I.	S	0,50	0,50	0,5	0,0
256	MEDIC SPECIALIST	Gradatia 5	COMPARTIMENT A.T.I.	A.T.I.	S	1,00	1,00	1,0	0,0
257	ASISTENT PRINCIPAL FARMACIE	Gradatia 3	FARMACIE	FARMACIE	PL	1,00	1,00	1,0	0,0
258	INGRIJITOR	Gradatia 2	FARMACIE	ALTA SPECIALITATE	G	1,00	1,00	1,0	0,0
259	FARMACIST	Gradatia 5	FARMACIE	FARMACIE	S	1,00	1,00	1,0	0,0
260	ASISTENT FARMACIE	Gradatia 5	FARMACIE	FARMACIE	PL	1,00	1,00	1,0	0,0
261	ASISTENT PRINCIPAL FARMACIE	Gradatia 4	FARMACIE	FARMACIE	PL	1,00	1,00	1,0	0,0
262	CHIMIST SPECIALIST	Gradatia 4	LB. ANALIZE MEDICALE	CHIMIE	S	1,00	1,00	1,0	0,0
263	BIOLOG SPECIALIST	Gradatia 2	LB. ANALIZE MEDICALE	BIOLOGIE	S	1,00	1,00	0,0	1,0
264	BIOLOG	Gradatia 2	LB. ANALIZE MEDICALE	BIOLOGIE	S	0,00	0,00	0,0	0,0
265	CHIMIST	Gradatia 0	LB. ANALIZE MEDICALE	CHIMIE	S	1,00	1,00	1,0	0,0
266	MEDIC PRIMAR/SPECIALIST	Gradatia 5	LB. ANALIZE MEDICALE	LABORATOR	S	1,00	1,00	1,0	0,0
267	MEDIC REZIDENT AN II	Gradatia 0	LB. ANALIZE MEDICALE	LABORATOR	S	1,00	1,00	1,0	0,0
268	INGRIJITOR	Gradatia 2	LB. ANALIZE MEDICALE	ALTA SPECIALITATE	G	1,00	1,00	1,0	0,0
269	ASIST.PRINCIPAL	Gradatia 5	LB. ANALIZE MEDICALE	LABORATOR	PL	1,00	1,00	1,0	0,0
270	MEDIC SPECIALIST	Gradatia 5	LB. ANALIZE MEDICALE	LABORATOR	S	1,00	1,00	1,0	0,0
271	BIOLOG	Gradatia 2	LB. ANALIZE MEDICALE	BIOLOGIE	S	1,00	1,00	1,0	0,0
272	BIOLOG	Gradatia 2	LB. ANALIZE MEDICALE	BIOLOGIE	S	0,00	0,00	0,0	0,0
273	ASISTENT/ASIST.PRINCIPAL	Gradatia 0	LB. ANALIZE MEDICALE	LABORATOR	PL	1,00	1,00	1,0	0,0
274	ASISTENT	Gradatia 0	LB. ANALIZE MEDICALE	LABORATOR	PL	0,00	0,00	0,0	0,0
275	ASISTENT/ASISTENT PRINCIPAL	Gradatia 2	LB. ANALIZE MEDICALE-C. recoltare RT	MEDICALA	PL	0,00	0,00	0,0	0,0
276	BIOLOG	Gradatia 2	LB. ANALIZE MEDICALE-LB. RT - PCR	BIOLOGIE	S	1,00	1,00	1,0	0,0
277	BIOLOG	Gradatia 2	LB. ANALIZE MEDICALE-LB. RT - PCR	BIOLOGIE	S	1,00	1,00	1,0	0,0
278	ASISTENT	Gradatia 0	LB. ANALIZE MEDICALE-LB. RT - PCR	LABORATOR	PL	1,00	1,00	1,0	0,0
279	MEDIC PRIMAR/SPECIALIST	Gradatia 5	LB. RADIOLOGIE,IMAGISTICA	RADIOLOGIE	S	0,50	0,50	0,5	0,0
280	MEDIC REZIDENT AN II	Gradatia 0	LB. RADIOLOGIE,IMAGISTICA	RADIOLOGIE	S	1,00	1,00	1,0	0,0
281	ASISTENT	Gradatia 3	LB. RADIOLOGIE,IMAGISTICA	MEDICALA	PL	1,00	1,00	1,0	0,0
282	ASISTENT	Gradatia 5	LB. RADIOLOGIE,IMAGISTICA	MEDICALA	PL	1,00	1,00	1,0	0,0
283	INFIRMIER	Gradatia 5	LB. RADIOLOGIE,IMAGISTICA	RADIOLOGIE	M	1,00	1,00	1,0	0,0
284	FIZICIAN	Gradatia 2	LB. RADIOLOGIE,IMAGISTICA	RADIOLOGIE	S	1,00	1,00	1,0	0,0
285	ASISTENT	Gradatia 1	LB. RADIOLOGIE,IMAGISTICA	RADIOLOGIE	PL	1,00	1,00	1,0	0,0
286	MEDIC PRIMAR/SPECIALIST	Gradatia 3	LB. RADIOLOGIE,IMAGISTICA	RADIOLOGIE	S	1,00	1,00	1,0	0,0
287	MEDIC SPECIALIST	Gradatia 3	LB. RADIOLOGIE,IMAGISTICA	RADIOLOGIE	S	1,00	1,00	1,0	0,0
288	ASISTENT	Gradatia 2	LB. RADIOLOGIE,IMAGISTICA	MEDICALA	PL	1,00	1,00	1,0	0,0
289	ASIST.PRINCIPAL	Gradatia 2	LB. RADIOLOGIE,IMAGISTICA	MEDICALA	PL	1,00	1,00	1,0	0,0
290	ASISTENT	Gradatia 1	LB. RADIOLOGIE,IMAGISTICA	MEDICALA	PL	1,00	1,00	1,0	0,0
291	ASISTENT/ASIST.DEBUTANT	Gradatia 0	LB. RADIOLOGIE,IMAGISTICA	RADIOLOGIE	PL	1,00	1,00	1,0	0,0
292	ASIST.PRINCIPAL	Gradatia 5	LB. RADIOLOGIE,IMAGISTICA	MEDICALA	PL	1,00	1,00	1,0	0,0
293	ASISTENT/ASIST.DEBUTANT	Gradatia 5	LB. RADIOLOGIE,IMAGISTICA	MEDICALA	PL	1,00	1,00	0,0	1,0
294	MEDIC PRIMAR	Gradatia 5	LB. RADIOLOGIE,IMAGISTICA	RADIOLOGIE	S	0,60	0,50	0,0	0,5
295	MEDIC PRIMAR/SPECIALIST	Gradatia 5	LB. RADIOLOGIE,IMAGISTICA	RADIOLOGIE	S	0,50	0,60	0,0	0,5
296	MEDIC SPECIALIST	Gradatia 5	LB. RADIOLOGIE,IMAGISTICA	RADIOLOGIE	S	1,00	1,00	0,0	1,0
297	MEDIC PRIMAR/SPECIALIST	Gradatia 5	LB. RADIOLOGIE,IMAGISTICA	RADIOLOGIE	S	1,00	1,00	1,0	0,0
298	INGRIJITOR	Gradatia 2	LB.BFT (Baza tratament)	BFT	G	1,00	1,00	1,0	0,0
299	KINETOTERAPEUT PRINCIPAL	Gradatia 5	LB.BFT (Baza tratament)	KINETOTERAPEUT	S	1,00	1,00	1,0	0,0
300	ASISTENT	Gradatia 2	LB.BFT (Baza tratament)	BFT	PL	1,00	1,00	1,0	0,0
301	MEDIC SPECIALIST	Gradatia 0	LB.BFT (Baza tratament)	B.F.T.	S	1,00	1,00	1,0	0,0
302	ASIST.PRINCIPAL	Gradatia 5	LB.BFT (Baza tratament)	BFT	PL	1,00	1,00	1,0	0,0
303	ASISTENT	Gradatia 5	LB.BFT (Baza tratament)	BFT	PL	1,00	1,00	0,0	1,0
304	MASEUR	Gradatia 5	LB.BFT (Baza tratament)	BFT	PL	1,00	1,00	0,0	1,0
305	MASEUR DEBUTANT	Gradatia 5	LB.BFT (Baza tratament)	BFT	PL	1,00	1,00	0,0	1,0
306	ECONOMIST IA	Gradatia 5	R.U.N.O.S.	ALTA SPECIALITATE	S	1,00	1,00	1,0	0,0
307	ECONOMIST IA	Gradatia 5	R.U.N.O.S.	ALTA SPECIALITATE	S	1,00	1,00	1,0	0,0
308	ECONOMIST IA	Gradatia 5	R.U.N.O.S.	ALTA SPECIALITATE	S	1,00	1,00	1,0	0,0
309	MEDIC SPECIALIST	Gradatia 5	SECTIA MEDICINA INTERNA	GASTROENTEROLOGIE	S	0,50	0,50	0,5	0,0
310	MEDIC SPECIALIST	Gradatia 5	SECTIA MEDICINA INTERNA	MEDICINA INTERNA	S	0,50	0,50	0,5	0,0
311	ASISTENT PRINCIPAL	Gradatia 5	SECTIA MEDICINA INTERNA	MEDICALA	PL	1,00	1,00	1,0	0,0
312	ASIST.PRINCIPAL	Gradatia 5	SECTIA MEDICINA INTERNA	MEDICALA	PL	1,00	1,00	1,0	0,0
313	INGRIJITOR	Gradatia 2	SECTIA MEDICINA INTERNA	ALTA SPECIALITATE	G	1,00	1,00	1,0	0,0
314	INFIRMIERA	Gradatia 5	SECTIA MEDICINA INTERNA	ALTA SPECIALITATE	M	1,00	1,00	1,0	0,0
315	ASISTENT PRINCIPAL	Gradatia 5	SECTIA MEDICINA INTERNA	MEDICALA	PL	1,00	1,00	1,0	0,0
316	ASISTENT PRINCIPAL	Gradatia 3	SECTIA MEDICINA INTERNA	MEDICALA	PL	1,00	1,00	1,0	0,0
317	ASISTENT PRINCIPAL	Gradatia 5	SECTIA MEDICINA INTERNA	MEDICALA	PL	1,00	1,00	1,0	0,0
318	ASISTENT	Gradatia 4	SECTIA MEDICINA INTERNA	MEDICALA	PL	1,00	1,00	1,0	0,0
319	INFIRMIERA	Gradatia 3	SECTIA MEDICINA INTERNA	ALTA SPECIALITATE	M	1,00	1,00	1,0	0,0
320	INGRIJITOR	Gradatia 3	SECTIA MEDICINA INTERNA	ALTA SPECIALITATE	G	1,00	1,00	1,0	0,0
321	INFIRMIER	Gradatia 2	SECTIA MEDICINA INTERNA	ALTA SPECIALITATE	M	1,00	1,00	1,0	0,0
322	INFIRMIERA	Gradatia 5	SECTIA MEDICINA INTERNA	ALTA SPECIALITATE	M	1,00	1,00	1,0	0,0
323	INFIRMIERA	Gradatia 5	SECTIA MEDICINA INTERNA	ALTA SPECIALITATE	M	1,00	1,00	1,0	0,0
324	INGRIJITOR	Gradatia 3	SECTIA MEDICINA INTERNA	ALTA SPECIALITATE	G	1,00	1,00	1,0	0,0
325	MEDIC PRIMAR	Gradatia 2	SECTIA MEDICINA INTERNA	GASTROENTEROLOGIE	S	1,00	1,00	1,0	0,0
326	ASISTENT PRINCIPAL	Gradatia 4	SECTIA MEDICINA INTERNA	MEDICALA	PL	1,00	1,00	1,0	0,0
327	ASISTENT PRINCIPAL	Gradatia 3	SECTIA MEDICINA INTERNA	MEDICALA	PL	1,00	1,00	1,0	0,0
328	ASISTENT PRINCIPAL	Gradatia 3	SECTIA MEDICINA INTERNA	MEDICALA	PL	1,00	1,00	1,0	0,0
329	ASISTENT PRINCIPAL	Gradatia 5	SECTIA MEDICINA INTERNA	MEDICALA	PL	0,50	0,50	0,5	0,0



330	ASISTENT SEF	Gradatia 5	SECTIA MEDICINA INTERNA	MEDICALA	PL	1,00	1,00	1,0	0,0
331	MEDIC SPECIALIST	Gradatia 2	SECTIA MEDICINA INTERNA	MEDICINA INTERNA	S	0,50	0,50	0,5	0,0
332	MEDIC REZIDENT AN V	Gradatia 0	SECTIA MEDICINA INTERNA	MEDICINA INTERNA	S	1,00	1,00	1,0	0,0
333	ASISTENT PRINCIPAL	Gradatia 3	SECTIA MEDICINA INTERNA	MEDICALA	PL	1,00	1,00	1,0	0,0
334	MEDIC SPECIALIST	Gradatia 3	SECTIA MEDICINA INTERNA	MEDICINA INTERNA	S	0,50	0,50	0,5	0,0
335	MEDIC PRIMAR	Gradatia 5	SECTIA MEDICINA INTERNA	MEDICINA INTERNA	S	0,50	0,50	0,5	0,0
336	INFIRMIERA	Gradatia 3	SECTIA MEDICINA INTERNA	ALTA SPECIALITATE	M	1,00	1,00	1,0	0,0
337	ASISTENT PRINCIPAL	Gradatia 4	SECTIA MEDICINA INTERNA	MEDICALA	PL	1,00	1,00	1,0	0,0
338	ASISTENT PRINCIPAL	Gradatia 5	SECTIA MEDICINA INTERNA	MEDICALA	PL	0,50	0,50	0,0	0,5
339	MEDIC PRIMAR - SEF SECTIE	Gradatia 5	SECTIA MEDICINA INTERNA	MEDICINA INTERNA	S	1,00	1,00	0,0	1,0
340	MEDIC PRIMAR/SPECIALIST	Gradatia 5	SECTIA MEDICINA INTERNA	MEDICINA INTERNA	S	1,00	1,00	1,0	0,0
341	REGISTRATOR MEDICAL DEBUTAN	Gradatia 5	SECTIA MEDICINA INTERNA	ALTA SPECIALITATE	M	1,00	1,00	0,0	1,0
342	ASISTENT/ PRINCIPAL	Gradatia 5	SECTIA MEDICINA INTERNA	MEDICALA	PL	1,00	1,00	0,0	1,0
343	ASISTENT DEBUTANT	Gradatia 5	SECTIA MEDICINA INTERNA	MEDICALA	PL	1,00	1,00	0,0	1,0
344	ASISTENT/ASIST.DEBUTANT	Gradatia 5	SECTIA MEDICINA INTERNA	MEDICALA	PL	1,00	1,00	0,0	1,0
345	INFIRMIER DEBUTANT	Gradatia 5	SECTIA MEDICINA INTERNA	ALTA SPECIALITATE	M	1,00	1,00	0,0	1,0
346	INFIRMIERA	Gradatia 6	SECTIA MEDICINA INTERNA	ALTA SPECIALITATE	M	1,00	1,00	0,0	1,0
347	INGRIJITOR	Gradatia 1	SECTIA MEDICINA INTERNA	ALTA SPECIALITATE	G	1,00	1,00	1,0	0,0
348	MEDIC REZIDENT AN IV	Gradatia 0	SECTIA MEDICINA INTERNA	MEDICINA INTERNA	S	1,00	1,00	1,0	0,0
349	MEDIC SPECIALIST	Gradatia 2	SERVICIUL ANATOMIE PATOLOGICA	ANAT. PATOLOGICA	S	1,00	1,00	1,0	0,0
350	ASISTENT	Gradatia 1	SERVICIUL ANATOMIE PATOLOGICA	MEDICALA	PL	1,00	1,00	1,0	0,0
351	INGRIJITOR	Gradatia 3	SERVICIUL ANATOMIE PATOLOGICA	ALTA SPECIALITATE	G	0,50	0,50	0,5	0,0
352	AUTOPSIER	Gradatia 5	SERVICIUL ANATOMIE PATOLOGICA	ALTA SPECIALITATE	G	0,50	0,50	0,0	0,5
353	SPALATOREASA	Gradatia 5	SPALATORIE	SPALATOREASA	M	1,00	1,00	1,0	0,0
354	SPALATOREASA	Gradatia 4	SPALATORIE	SPALATOREASA	M	1,00	1,00	1,0	0,0
355	ASISTENT	Gradatia 0	SPITALIZARE ZI	MEDICALA	PL	1,00	1,00	1,0	0,0
356	INGRIJITOR/INFIRMIER	Gradatia 3	SPITALIZARE ZI	SPITALIZARE ZI	M	1,00	1,00	1,0	0,0
357	ASISTENT/ASISTENT PRINCIPAL	Gradatia 2	SPITALIZARE ZI	MEDICALA	PL	1,00	1,00	1,0	0,0
358	REGISTRATOR MEDICAL DEBUTAN	Gradatia 5	SPITALIZARE ZI	REGISTRATOR MEDICAL	S	1,00	1,00	0,0	1,0
359	ASISTENT DEBUTANT	Gradatia 0	SPITALIZARE ZI	MEDICALA	PL	1,00	1,00	1,0	0,0
360	ASIST.PRINCIPAL	Gradatia 5	STATIE STERILIZARE	IGIENA	PL	1,00	1,00	1,0	0,0
361	ASISTENT	Gradatia 1	STATIE STERILIZARE	MEDICALA	PL	1,00	1,00	1,0	0,0
362	ASISTENT/ASIST.PRINCIPAL	Gradatia 5	STATIE STERILIZARE	MEDICALA	PL	1,00	1,00	0,0	1,0
363	ASISTENT DEBUTANT	Gradatia 5	UNITATE DE TRANSFUZIE(UTS)	MEDICALA	PL	0,50	0,50	0,0	0,5
	<b>TOTAL POSTURI=337</b>					<b>337,0</b>	<b>337,0</b>	<b>272,0</b>	<b>65,0</b>

PREȘEDINTE DE ȘEDINȚĂ  
Consilier Local,  
Laic Robert Constantin



CONTRASEMNEAZĂ,  
Secretar General,  
Jurist Daniela Chiriță

p/ MANAGER ,  
Ec. Rîșnoveanu Elena